



L' Hotel è una struttura moderna che sorge nella zona degli antichi ozi romani. La sua vicinanza con il CONI di Formia, centro sportivo internazionale, rende **Appia Grand Hotel** il luogo ideale per soggiorni di team sportivi, con la possibilità di coniugare sport e relax.

Sistemazione: ogni camera è dotata di un bagno e di tutti i moderni comfort: insonorizzazione, aria condizionata, telefono con linea diretta, TV e mini bar.

Ristorazione: prima colazione a buffet, pasti con servizio al tavolo.

Servizi: la struttura è dotata di campo sportivo tennis/calciotto e piscina esterna. Per degustare le specialità locali si consigliano i ristoranti interni: "Nautilus" e "L'Invito". Parcheggio.

TARIFE CONVENZIONALE PER PERSONA AL GIORNO

marzo	Doppia	Tripla	Quadrupla	Singola	Doppia uso singola
BB	31,50	27,50	27,50	36,50	39,00
HB	37,50	35,00	35,00	46,50	50,00

aprile - maggio - giugno - settembre - ottobre	Doppia	Tripla	Quadrupla	Singola	Doppia uso singola
BB	37,50	31,50	25,00	44,00	55,00
HB	51,25	50,00	45,00	55,00	72,50

luglio - agosto	Doppia	Tripla	Quadrupla	Singola	Doppia uso singola
BB	50,00	44,00	41,50	56,50	62,50
HB	61,50	56,50	54,00	69,00	75,00

Le quote comprendono: colazione a buffet, ½ minerale ai pasti

Note: cena dalle 19.30 alle 21.00



L'albergo sorge direttamente sul mare in posizione panoramica sul Golfo di Gaeta, immerso in un parco con alberi secolari, in uno dei luoghi più suggestivi della Riviera di Ulisse. Si distingue per la cortesia e la professionalità con le quali accoglie i propri ospiti.

Sistemazione: le stanze, concepite per il comfort e per il relax, sono dotate di servizi privati, TV, frigobar, climatizzatore.

Ristorazione: prima colazione a buffet, pasti con servizio al tavolo.

Servizi: Completano la struttura la magnifica terrazza panoramica, la sala ristorante, il bar, la sala conferenze, la spiaggia privata servita da ascensore con acqua poco profonda ideale per famiglie con bambini, il giardino, il campo da tennis in mateko, il parcheggio.

TARIFE CONVENZIONALE PER PERSONA AL GIORNO

marzo - ottobre	Doppia	Tripla	Quadrupla	Appartamentino max 5 persone 2 camere 1bagno	Singola
BB	35,00	30,00	27,50,	25,00	54,00
HB	55,00	53,00	52,00	50,00	74,00

aprile - maggio giugno - settembre	Doppia	Tripla	Quadrupla	Appartamentino max 5 persone 2 camere 1bagno	Suppl. Singola
BB	37,50	31,50	28,50	26,50	54,00
HB	60,00	58,00	57,50	55,50	74,00

luglio	Doppia	Tripla	Quadrupla	Appartamentino max 5 persone 2 camere 1bagno	Suppl. Singola
BB	50,00	44,00	41,00	40,00	72,00
HB	75,00	73,00	72,00	70,00	97,00

Le quote comprendono: colazione a buffet, ½ minerale ai pasti

Note: cena dalle 19.30 alle 21.00



Nel centro medievale di Maranola, a pochi chilometri da Formia, in posizione panoramica sul Golfo di Gaeta, si trovano le **Dimore al Borgo**: un insieme di vecchie case ristrutturate, di dimensioni e caratteristiche differenti. Situate nei luoghi più suggestivi del paese, mostrano tutta l'antichità delle loro origini, anche se sono dotate di tutti i comfort moderni.

Sistemazione: Le abitazioni, completamente autonome, sono di varie dimensioni da 2 a 6 posti letto.

Casa Titta: antica costruzione del '600 può ospitare fino a 5 persone. Il piano strada ha un ingresso arredato con mobili antichi, al primo piano si trova la camera da letto matrimoniale (possibilità di aggiungere 3° letto) con cabina armadio e il bagno con vasca/doccia. Al secondo piano, completano la struttura, il soggiorno con divano letto matrimoniale, l'angolo cottura ed il terrazzo abitabile e attrezzato con vista sui Monti Aurunci e vista mare laterale. La casa è corredata di impianto di riscaldamento ed aria condizionata, forno elettrico, forno a micro-onde, frigorifero, asciugacapelli.

Casa Maria Civita si affaccia sulla via maestra del centro storico a pochi passi dalla porta d'ingresso del borgo. Disponibile per massimo 6 persone la casa offre come servizi impianto di riscaldamento, forno elettrico, frigorifero. E' concepita come una casa torre sviluppata su tre livelli. Al piano terra c'è il soggiorno con divano letto matrimoniale e bagno di servizio. Al primo piano si trova la cucina abitabile con camino, al secondo piano la camera da letto matrimoniale, in mansarda disimpegno con 2 letti separati ed il bagno con vasca.

Casa Matilde: Antica casa in pietra costruita a ridosso delle mura di cinta dell'antico borgo medievale, La dimora, che può accogliere massimo 7 ospiti, si affaccia su un giardino con torre medievale e si sviluppa su tre livelli. Al primo piano si trovano il soggiorno con la cucina e il camino, al secondo piano ci sono due camere da letto ed il bagno con box doccia, al terzo livello vi è un disimpegno con divano letto matrimoniale e la magnifica terrazza panoramica attrezzata. La struttura è dotata di impianto di riscaldamento, forno elettrico, frigorifero, bagno turco.

Casa Benedetta: dal suo terrazzo, si ammira in tutta la sua magnificenza il panorama del Golfo di Gaeta. La dimora ha una zona comune per la colazione con angolo cottura e due camere da letto (2 letti/matrimoniale) bagno con doccia e terrazzino vista mare. La casa è corredata di aria condizionata nelle camere, forno elettrico, frigorifero, asciugacapelli.

Casa Giustina: luminoso appartamento su un unico livello con ampie vetrate e vista panoramica verso il golfo di Gaeta. L'arredo moderno è completato con piacevoli opere d'arte. Può ospitare fino a 6 persone. Il verde esterno avvolge gli ospiti già dal posto macchina accompagnandoli verso all'ingresso di casa attraverso un atrio esterno con tavolo ombrellone e sedie dove è possibile rilassarsi e godere di un'atmosfera tranquilla. Sono disponibili due camere di cui una matrimoniale e l'altra con due letti singoli; nel luminoso salone con ampia vetrata e divano letto. I bagni sono due con doccia e la cucina abitabile è fornita di tutti i comfort camino compreso. La casa con cancello esterno motorizzato è corredata di impianto di riscaldamento, frigorifero, forno elettrico, lavatrice ed asciugacapelli.

Servizi: reception, info point turistico, vendita escursioni, ristoranti, trasferimenti da/per la stazione ferroviaria. Nella struttura si parla inglese e francese. Nelle vicinanze ci sono alimentari, bar, parcheggio pubblico, fermata del bus.

TARIFE CONVENZIONALE PER DIMORA AL GIORNO

marzo - aprile - maggio - giugno - settembre - ottobre	2-4 pax	5 pax	6 pax	7 pax
<i>Minimo 2 notti</i>	120,00	150,00	180,00	210,00

luglio	4 pax	5 pax	6 pax	8 pax
<i>Minimo 2 notti</i>	150,00	187,00	225,00	262,00

TARIFE CONVENZIONALE PER DIMORA A SETTIMANA

marzo - aprile - maggio - giugno - settembre - ottobre	2-4 pax	5 pax	6 pax	7 pax
	450,00	550,00	650,00	750,00

luglio	4 pax	5 pax	6 pax	7 pax
	590,00	750,00	900,00	1060,00

POSSIBILITA' DI CENA IN RISTORANTE AL PREZZO DI € 19,00 PP/GG

INIZIO/FINE SOGGIORNO: 15.00-18.00/10.00;

LE QUOTE COMPRENDONO: locazione, stoviglie, consumi, biancheria da letto e da bagno, pulizia finale.

CAUZIONE: € 300,00 per appartamento.

ANIMALI: non ammessi.

NOTE: Minorenni non accompagnati non ammessi. Biancheria da cucina non disponibile.

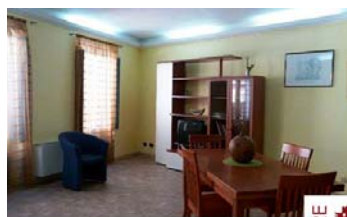

HOTEL BAJAMAR 3* – FORMIA

Distanza campo di gara: Km 6,2



L'hotel Bajamar si affaccia sulla splendida cornice del Golfo di Gaeta, riviera levante di Formia, a soli 5 minuti di macchina dal centro della città. E ubicato in posizione tranquilla e panoramica, a ridosso del Parco della Riviera di Ulisse con siti archeologici di epoca romana ed Oasi blu del WWF. Rinomato per l'ospitalità e la cortesia che da sempre lo caratterizza, sa regalare ai propri clienti un'atmosfera accogliente, familiare e il gusto della buona cucina.

Sistemazione: le camere, comode ed accoglienti, sono tutte dotate di aria condizionata, alcune con balcone, vista mare e monti, arredate in tipico stile mediterraneo. Dispongono tutte di servizi privati, box doccia, TV Sat, asciugacapelli e telefono diretto.

Ristorazione: prima colazione a buffet, pasti (4 portate) con servizio al tavolo.

Servizi: l'hotel è dotato di due sale ristorante, salotto, bar, giardino, sala polivalente, spiaggia privata e parcheggio interno gratuito.

TARIFE CONVENZIONALE PER PERSONA AL GIORNO

ottobre	Doppia	Tripla	Quadrupla	Singola
BB	27,00	26,00	24,50	40,00
HB	38,00	36,00	34,50	50,00

marzo - aprile - maggio	Doppia	Tripla	Quadrupla	Suppl. Singola
BB	32,00	29,50	28,00	44,00
HB	42,00	39,50	38,00	54,00

giugno - settembre	Doppia	Tripla	Quadrupla	Suppl. Singola
BB	36,00	27,00	31,50	48,00
HB	46,00	37,00	41,50	58,00

luglio	Doppia	Tripla	Quadrupla	Suppl. Singola
BB	40,00	37,00	35,00	52,00
HB	50,00	47,00	45,00	62,00

Le quote comprendono: colazione a buffet, ½ minerale ai pasti

Note: cena dalle 19.30 alle 21.00

APPARTAMENTO ULISSE - FORMIA

Distanza campo di gara: Km 2,5



L'appartamento Ulisse si trova nel centro di Formia con posizione perfetta per ospiti che viaggiano senza auto. E' un appartamento signorile e luminoso di 250 mq. Ha due camere matrimoniali, una camera con due letti singoli, un terrazzo grande con vista mare, soggiorno vista mare, cucina con tavolo dalla quale si accede ad un piccolo giardino con tavolo e sedie. A disposizione degli ospiti ci sono due bagni, uno con vasca ed uno con doccia. Il bagno al mare si può fare tranquillamente da aprile fino alla fine di ottobre. Camminare con piedi nudi sulla spiaggia è possibile tutto l'anno.

Servizi: Lavatrice, internet wi-fi. Nelle vicinanze ci sono negozi, bar, ristoranti, supermercati, posta e banca si possono raggiungere in pochi minuti a piedi. La fermata bus si trova a 20m e la stazione ferroviaria dista solo 1 km, circa 15 minuti a piedi. Con il treno si possono raggiungere le città Roma e Napoli e Pompei.

TARIFE CONVENZIONALE PER DIMORA AL GIORNO

marzo - aprile - maggio - giugno - settembre - ottobre	2-6 pax
<i>Minimo 2 notti</i>	185,00

luglio	2-6 pax pax
<i>Minimo 2 notti</i>	200,00

TARIFE CONVENZIONALE PER DIMORA A SETTIMANA

marzo - aprile - maggio - giugno - settembre - ottobre	2-6 pax
	725,00

luglio	2-6 pax
	1025,00

INIZIO/FINE SOGGIORNO: 15.00-18.00/10.00

LE QUOTE COMPREDONO: locazione, stoviglie, consumi, biancheria da letto e da bagno, pulizia finale.

CAUZIONE: € 150,00 per appartamento.

ANIMALI: non ammessi.

NOTE: Minorenni non accompagnati non ammessi. Biancheria da cucina non disponibile

APPARTAMENTO LAVANGA - FORMIA

Distanza campo di gara: Km 2,5



L'Appartamento Lavanga si trova nel centro storico di Formia a solo 200 metri dalla stazione e 500 metri dal porto. L'appartamento si sviluppa su due piani ed offre spazio per 9 persone. Dispone di 4 camere da letto e due bagni. Al piano terra è una luminosa camera da letto matrimoniale, una seconda camera da letto con due letti singoli, il corridoio con un divano letto e un bagno con water e bidet. Al primo piano si trova una camera da letto con letto singolo, una seconda camera da letto con due letti singoli, la cucina semplice ma funzionale, un bagno con vasca.

Servizi: Lavatrice, internet wi-fi. Nelle vicinanze ci sono negozi, bar, ristoranti, supermercati, posta e banca si possono raggiungere in pochi minuti a piedi. La fermata bus si trova a 20m.

TARIFE CONVENZIONALE PER DIMORA AL GIORNO

marzo - aprile - maggio - giugno - settembre - ottobre	2-5 pax	Letto aggiunto
<i>Minimo 2 notti</i>	145,00	15,00

luglio	2-6 pax pax	Letto aggiunto
<i>Minimo 2 notti</i>	200,00	15,00

TARIFE CONVENZIONALE PER DIMORA A SETTIMANA

marzo - aprile - maggio ottobre	2-5 pax	Letto aggiunto
	435,00	15,00

giugno - settembre	2-5 pax	Letto aggiunto
	465,00	15,00

luglio	2-6 pax	Letto aggiunto
	650,00	15,00

INIZIO/FINE SOGGIORNO: 15.00-18.00/10.00

LE QUOTE COMPREDONO: locazione, stoviglie, consumi, biancheria da letto e da bagno, pulizia finale.

CAUZIONE: € 150,00 per appartamento.

ANIMALI: non ammessi.

NOTE: Minorenni non accompagnati non ammessi. Biancheria da cucina non disponibile